



SOCIEDAD DE HISTORIA NATURAL

Niparajá



¿Qué se hizo?

Durante cuatro semanas se realizó una encuesta virtual para conocer mejor los gustos, motivaciones, creencias y actitudes de las personas



La encuesta tuvo una primera fase en la que se ofreció contestar a través de publicidad fuera de las redes de Niparajá

En una segunda fase se creó un enlace personalizado de la encuesta, para ser compartido con aliados y en nuestras redes sociales

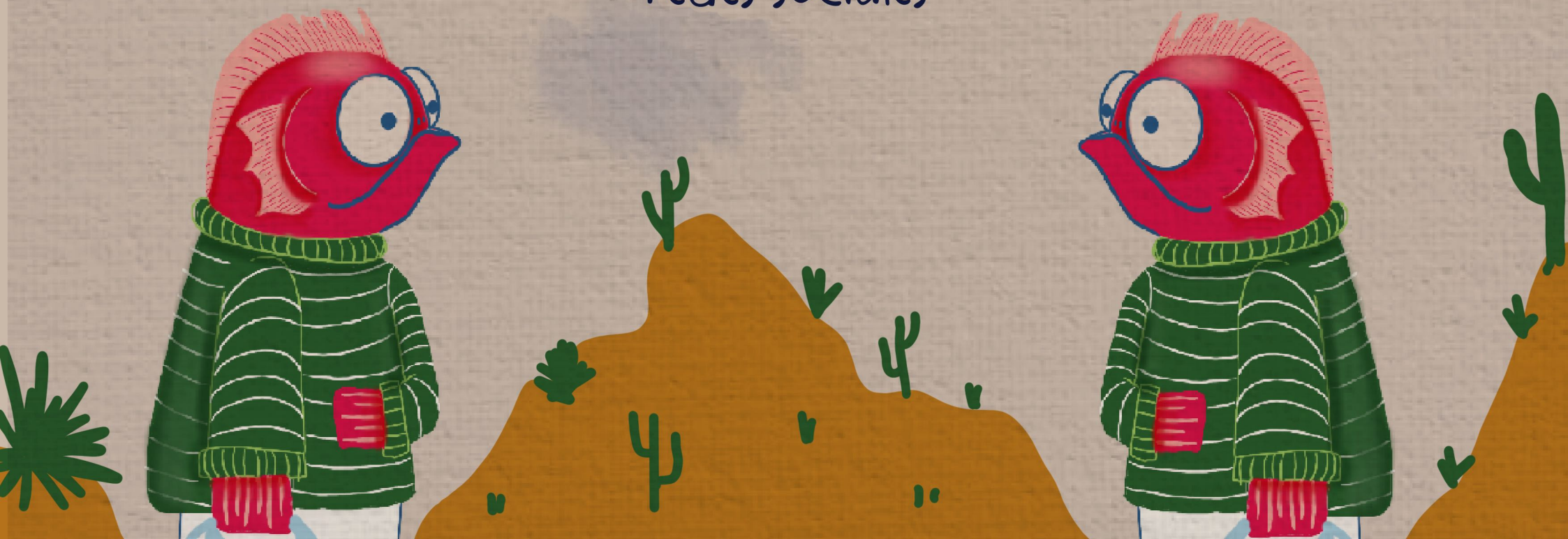

En total participaron más de 3,000 personas
de manera anónima.

Los resultados fueron analizados y hoy
queremos compartir con ustedes algunos de
estos datos tan interesantes



LA MUESTRA

 TOTAL

 BAJA CALIFORNIA SUP

 EL RESTO DE MÉXICO

 ALIADOS

3643 

1919 

1482 

242 

43% MUJERES

57% HOMBRES

17% -35 AÑOS

42% 36-55 AÑOS

41% +56 AÑOS



¿Cómo se hizo?

se pensó

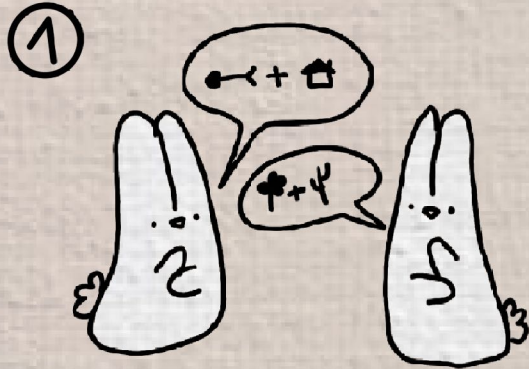

se redactó

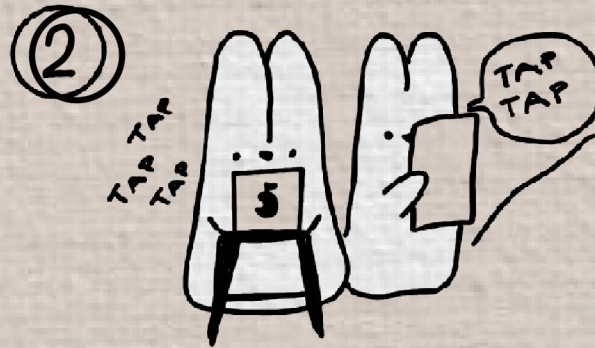

se obtuvo un enlace

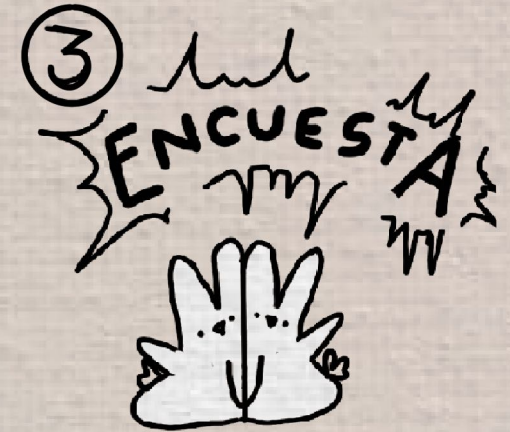

se respondió

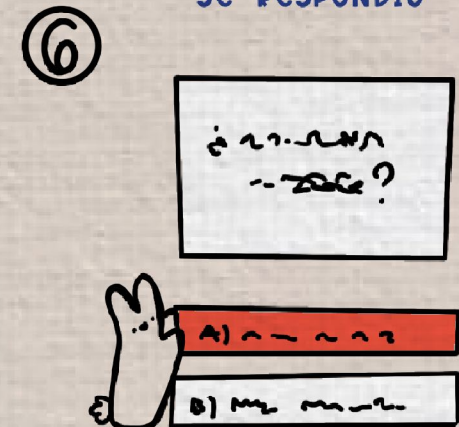

se introdujo en el internet

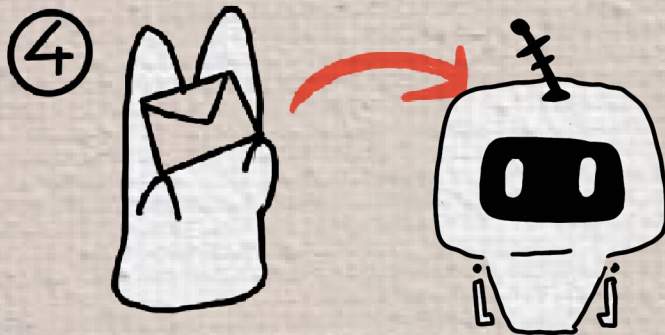

se compartió

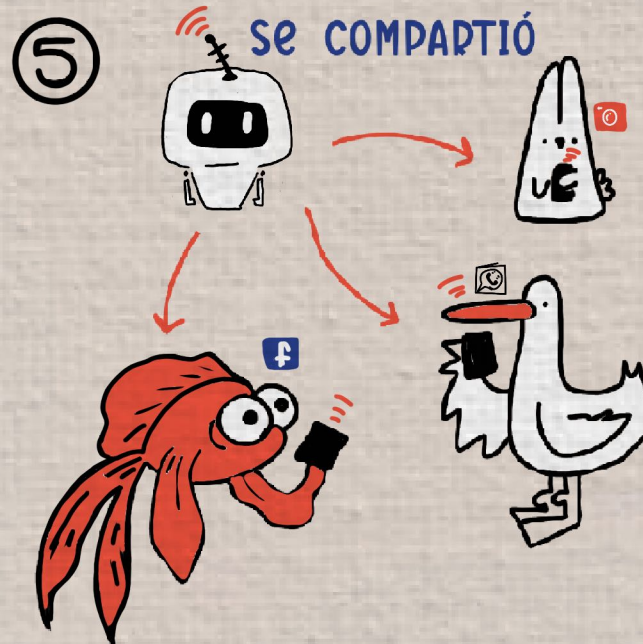

se obtuvieron los datos



(DE MANEDA ALEATORIA POR REDES SOCIALES)

La Ballena es el animal que mejor representa la región

82%

BALLENA



11%

BORRERO CIMARRÓN

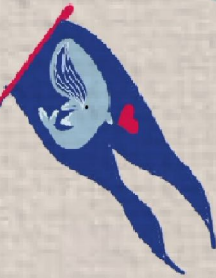

PUMA

1%

LOBO MARINO

6%



9/10 personas prefieren el Turismo de Naturaleza

PREFIERO ACAMPAR

¡¡YO TAMBIÉN !!

Pero siempre y
cuando haya wifi
entre los cactus



Los paisajes naturales son la bandera insignia de Baja California Sur

8 de cada 10 personas eligieron esta opción



2 de cada 10 eligieron gastronomía, animales, la gente de B.C.S, arte y artesanías

¿De dónde se cree que viene el agua en BCS?

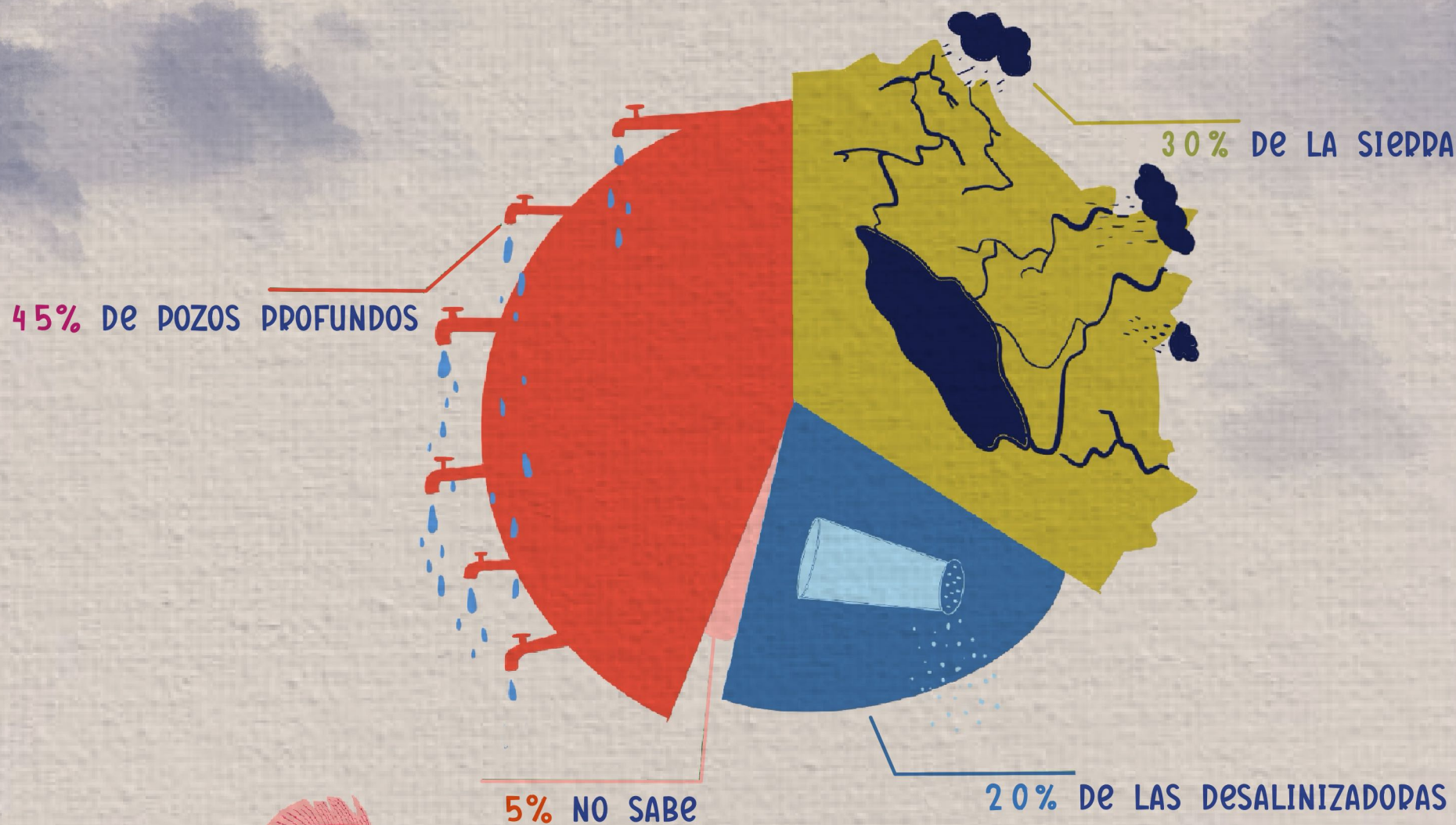

¿Qué sería lo más grave si se contaminaran los mares de B.C.S?

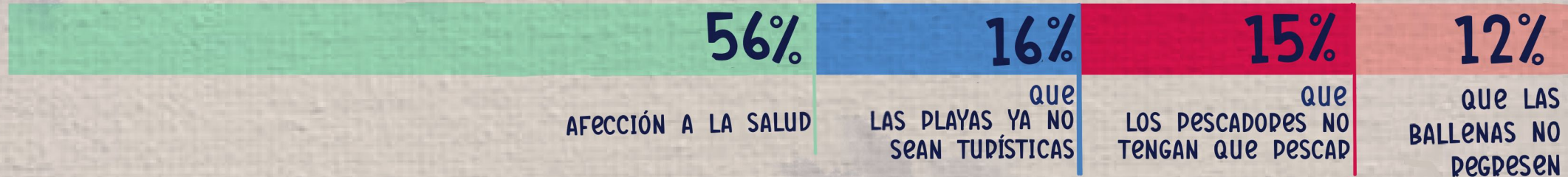

¿Sabías qué 2 de 3 personas rechazan el aumento de la tarifa del agua?

¿Subió el agua?

Yo quiero que suba
pero a mi cisterna,
no en el recibo

63%

Somos muchos los
que no queremos
pagar más



¿Qué tan probable es que La Paz se queda sin agua potable en los próximos 10 años?



39% reportó emociones negativas frente a las regulaciones en Playa Balandra

39%
NEGATIVAS

28%
NEUTRAS

33%
POSITIVAS

El sentimiento de trizteza aumenta en mayores de 55 años

Es que en mis tiempos...

A mi me gusta como cuidan la playa

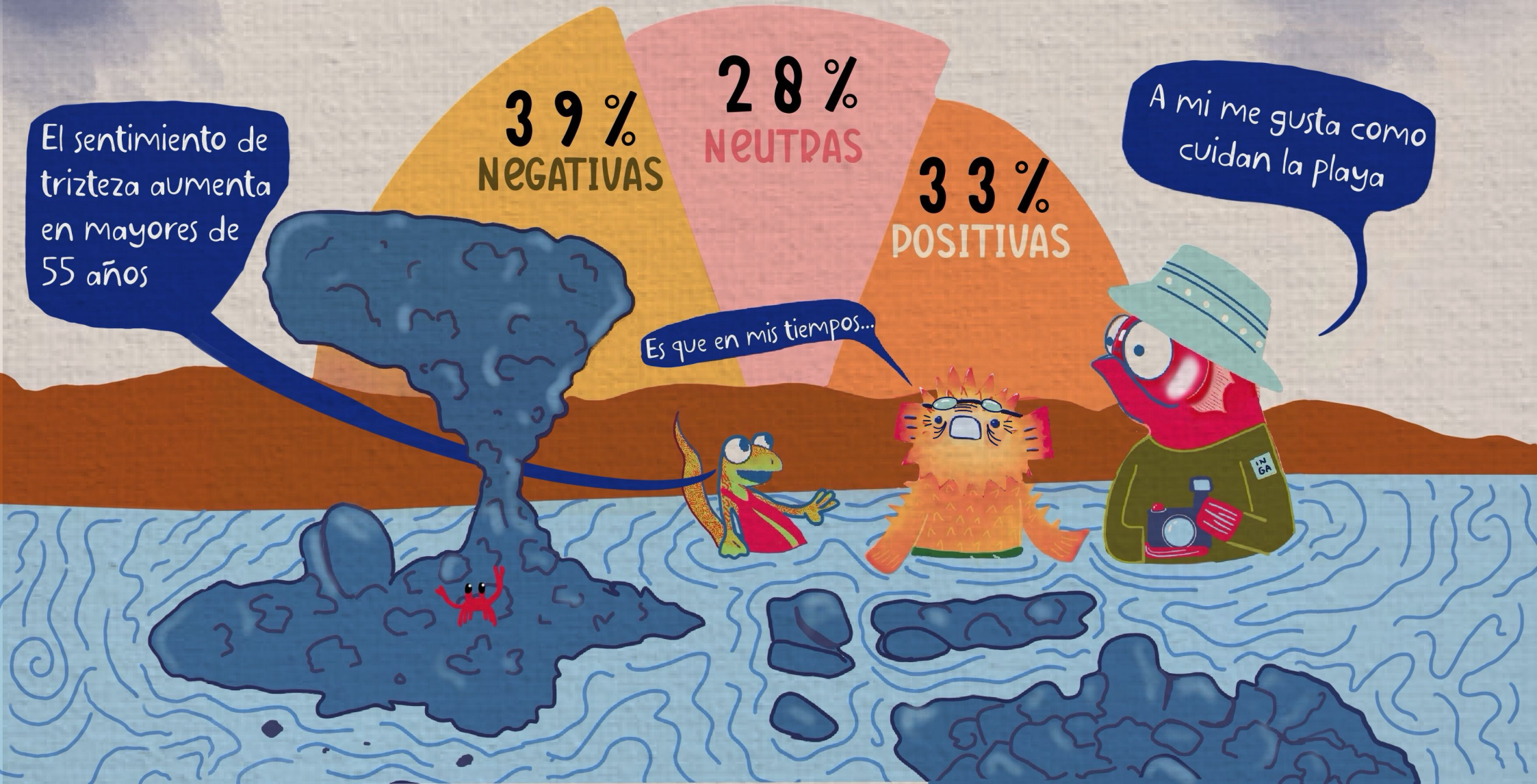

¿Cuál sería el principal beneficio de proteger áreas naturales?

70%

CUIDADO DE LA
BIODIVERSIDAD

15%

CUIDAR EL
PAISAJE

5%

ATRACCIÓN
TURÍSTICA

10%

BIENESTAR
HUMANO

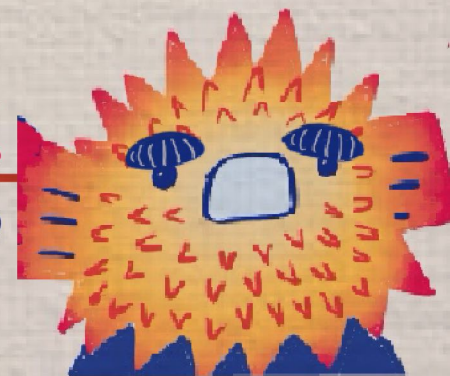
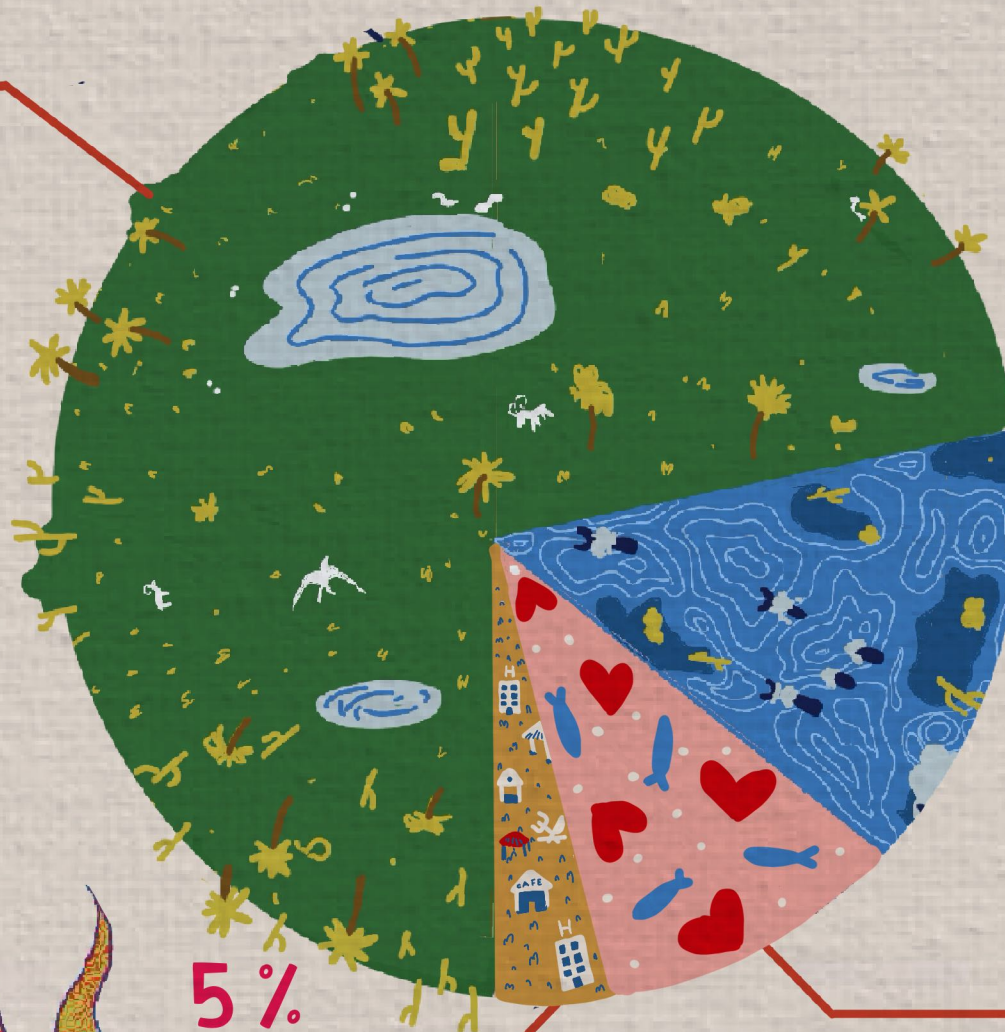

¿Decretar Áreas Naturales Protegidas es beneficioso para nuestra región?

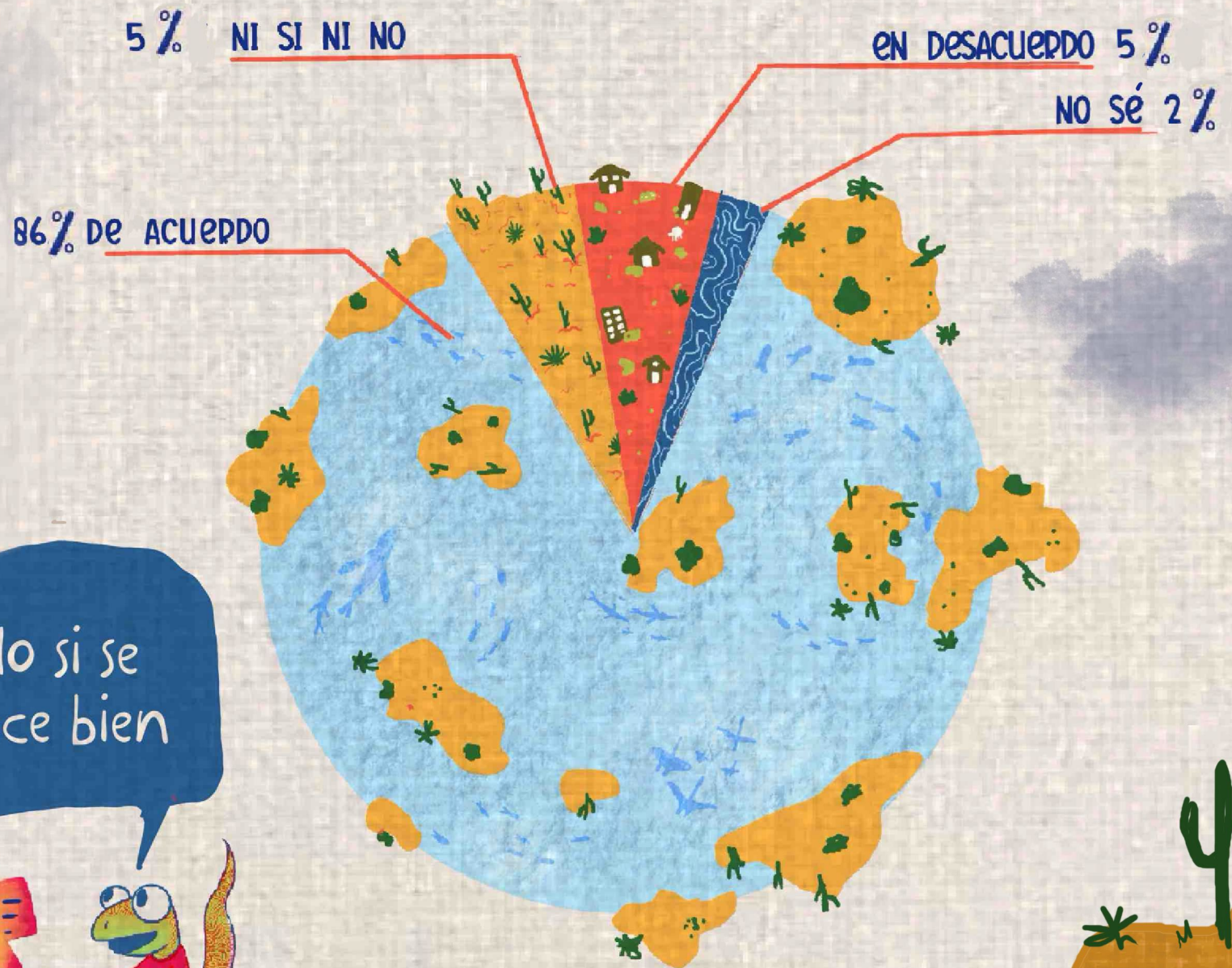

Solo si se
hace bien



¿Se debería regular más estrictamente el turismo en BCS?

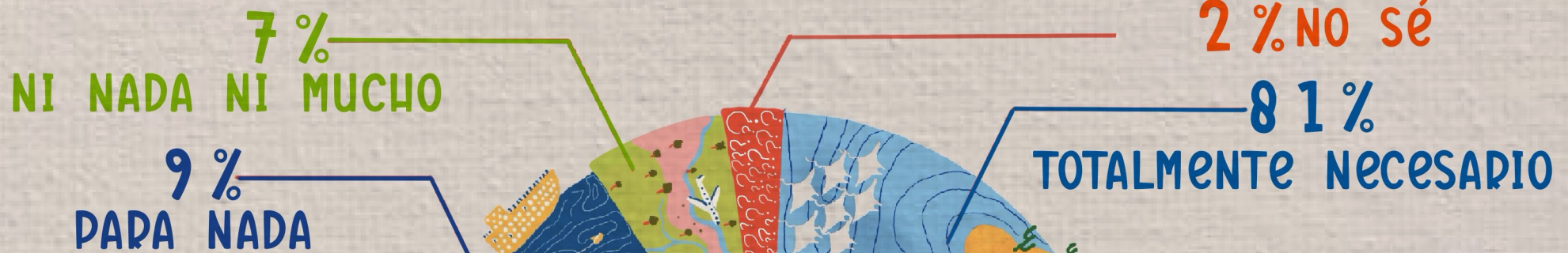

¿Cómo que no se pueden abrazar ballenas?



Para disfrutar de la naturaleza ¿Qué actividad prefieres?

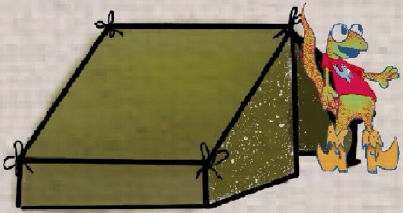

ACAMPAR 13 %



IR A LA PLAYA 52 %

PESCAR



VISITAR LAS DUNAS

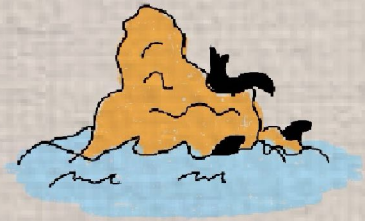
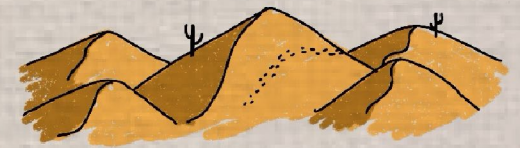

NADAR CON LOBOS 2 %

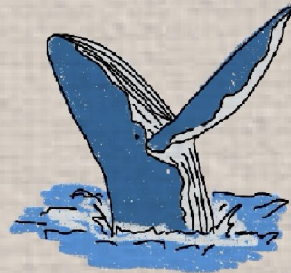

VER BALLENAS 6 %



SNORKELING 5 %

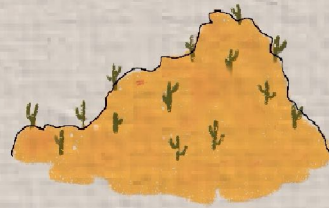

SUBIR EL CERRO 25 %



Aunque los mayores prefieren ver ballenas, los jóvenes se inclinan por el snorkeling



Mientras que pescar y visitar dunas son las menos frecuentes

¿Qué harías si tuvieras más tiempo libre?

¿Te imaginabas estos datos?

En toda la muestra la opción más elegida fue disfrutar la naturaleza en un 36%

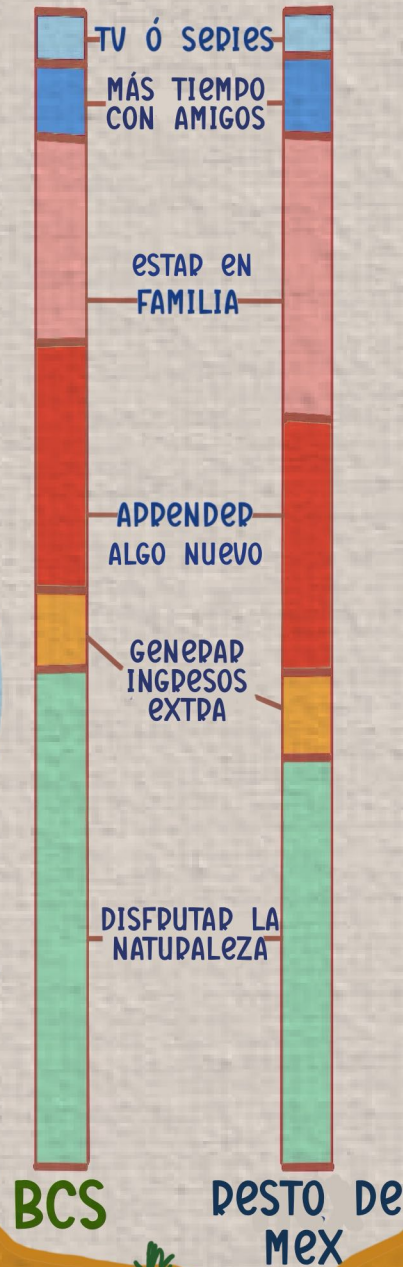

La diferencia más importante se encuentra en pasar tiempo en familia, los menores de 35 años alcanzaron el 19% y los mayores de 55 años el 34%



¿Cuál es tu prioridad ambiental como ciudadano/a ...?

2 de 3 personas priorizan el ahorro de agua



¿Cuánto impacto generan tus acciones diarias en el medio ambiente?

70%
MUCHO

Pues yo veo
humanos
en todas
partes

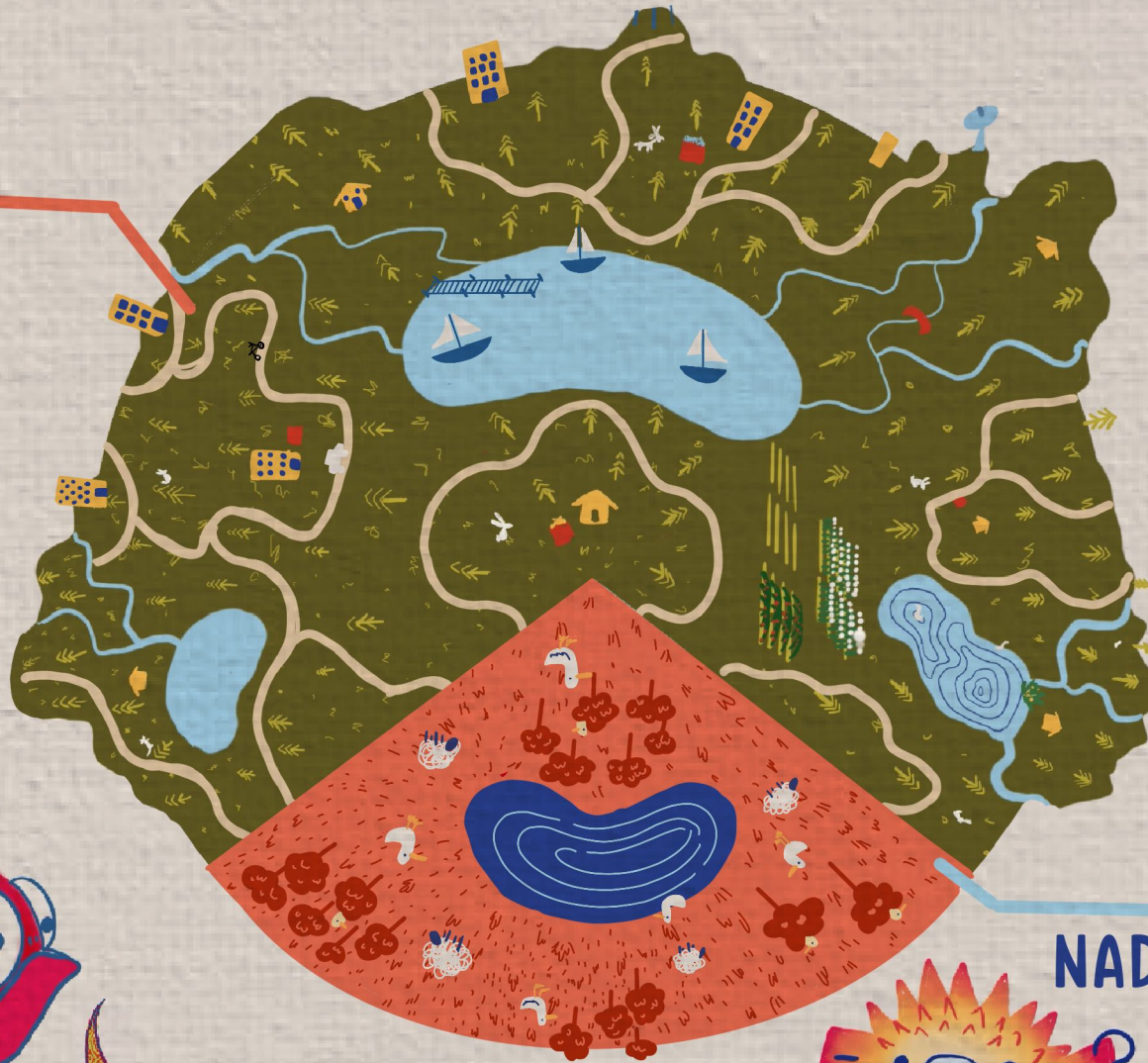

30%
NADA - POCO

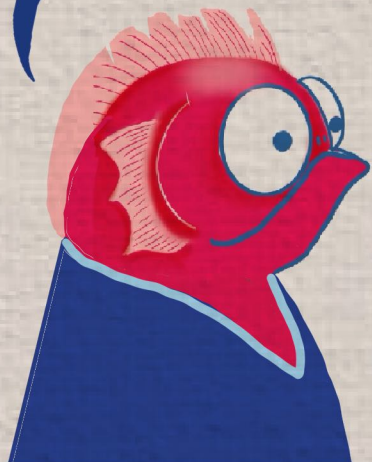

¿Se salió de control la desconfianza?

El 35% cree que la gente no está dispuesta a cambiar sus hábitos de consumo. Y un 27% no saben si la gente sería capaz



La desconfianza hacia organizaciones ambientalistas supera el 45%



¡Oye! También hacen cosas buenas



¿Qué deberían hacer las comunidades que viven en áreas naturales protegidas?

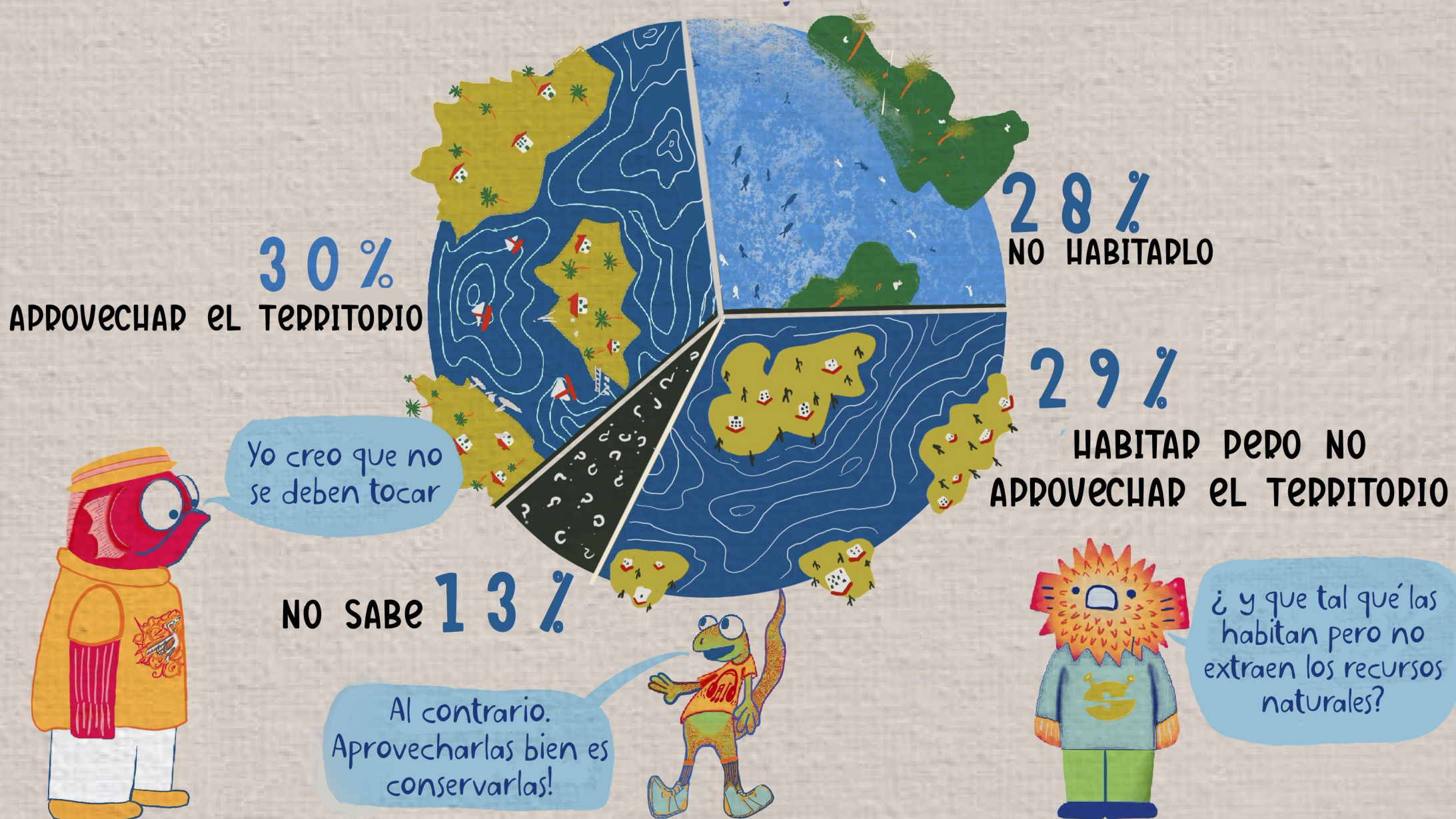

¿Que tanto deberia el Estado para regular el uso de los espacios naturales?

Yo lo puedo manejar solo

El estado debe ser el encargado de regular



9 DE CADA 10 APOVA QUE EL ESTADO INTERVENGA EN LA REGULACIÓN AMBIENTAL

¿Los autos off-road afectan a la naturaleza?

78%

CREE QUE DAÑA A LA NATURALEZA

22% CREE QUE
NO DAÑA

En Baja California Sur 1 de 4 personas lo considera una práctica común



¿Cuál debería ser la principal función de las organizaciones que protegen el medio ambiente?

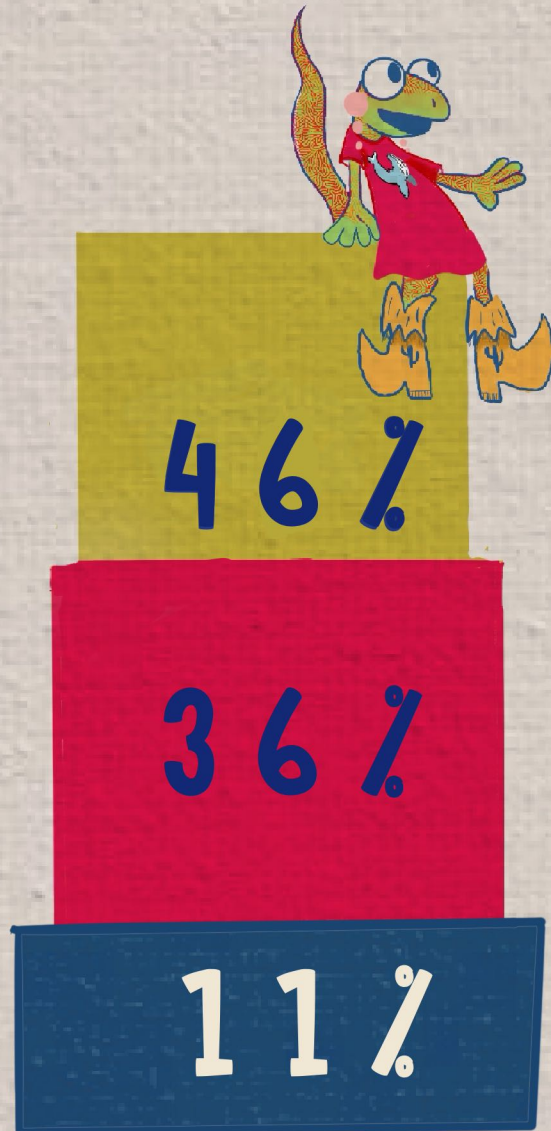

CASI LA MITAD DE LA GENTE
PIENSA QUE SE DEDICAN A
EDUCACIÓN Y
CONCIENTIZACIÓN

UN TERCIO PIENSA
QUE TAMBIÉN DEBERÍAN
DEDICARSE A LA
RESTAURACIÓN DE LOS
ECOSISTEMAS

MIENTRAS EL 11% DE LA
GENTE LOS RELACIONA
CON EL FORTALECIMIENTO
COMUNITARIO

¿Cuál debería ser la prioridad del gobierno?

En el resto de la república la seguridad es la prioridad



Mientras que en BCS la sostenibilidad ambiental lo considera prioritario





ENCUESTA REALIZADA POR:



SOCIEDAD DE HISTORIA NATURAL

Niparajá



CON EL APOYO TÉCNICO DE:

sensata



ILUSTRADA POR:

